

# ByTel-Travel-System



Die Software für Reisebüros

Version 6.0.2

ByTel Kommunikation GmbH  
Hammerhütte 23  
53949 Dahlem-Baasem  
Telefon: (0 65 97) – 900–590  
Fax: (0 65 97) - 900-713  
email: <mailto:info@bytel.de>  
<http://www.bytel.de>

# 1 Funktionen der Anwendung

## 1.1 Standardfunktionen

In der Anwendung gibt es einige Standardbuttons, die grundsätzlich gleiche Funktionen aufweisen und nachfolgend kurz erläutert sind.

### "Datensatz einfügen"



Ein neuer Datensatz kann erfasst und gesichert werden.

### "Datensatz bearbeiten"



Der angezeigte Datensatz kann bearbeitet und anschließend in der aktualisierten Form gesichert werden

### "Datensatz löschen"



Der angezeigte Datensatz kann gelöscht werden

### "Datensatz suchen"



Die Suchmaske der Bearbeitungsmaske wird geöffnet. Im oberen Teil der Suchmaske befinden sich die aktiven Felder für die Angabe von Suchkriterien.

### "Zum ersten Datensatz"



Der erste Datensatz wird angezeigt.

### "Zum vorherigen Datensatz"



Der im letzten Suchergebnis vor dem angezeigten Datensatz liegende Datensatz wird angezeigt.

### "Zum nächsten Datensatz"



Der im letzten Suchergebnis nach dem angezeigten Datensatz liegende Datensatz wird angezeigt.

### "Zum letzten Datensatz"



Der letzte Datensatz wird angezeigt.

### "Abbruch"



Der neu erfaßte Datensatz bzw. vorgenommene Änderung werden ohne Sicherung wieder verworfen.

### "OK"



Ein neu erfaßter bzw. geänderter Datensatz wird gesichert.

### "Drucken"



Bericht wird gedruckt (Bildschirm oder Drucker)

### "Sortierung"

Nummer	Kürzel	Bezeichnung
--------	--------	-------------

Die Sortierung der Listen auf den Masken kann durch Klicken auf die gekennzeichneten Überschriften erfolgen.

## 2 Menü "BTS"

### 2.1 Konstanten

Nach Auswahl der Menüfunktion öffnet sich folgendes Fenster:

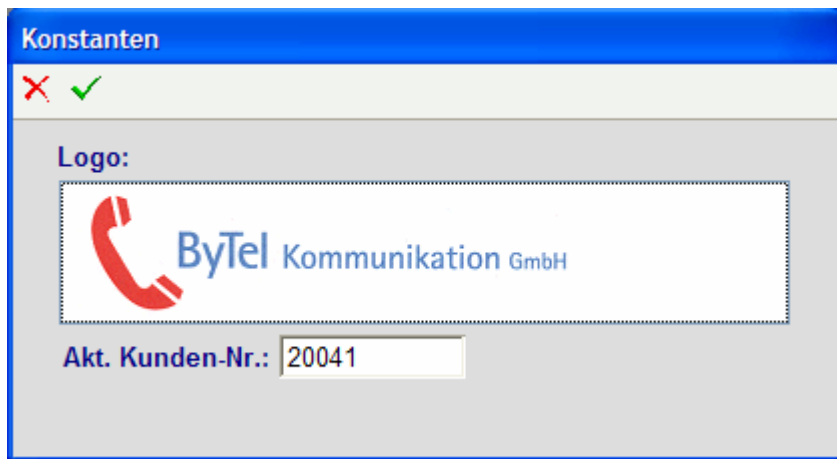

Hier können Sie Ihr eigenes Logo über das Menü „Edit -> Paste“ einfügen, daß dann auf allen Auswertungen erscheint.

Geben Sie in die aktuelle Kundennummer eine beliebige Zahl ein mit der Ihr Kundenkreis starten soll. Alle weiteren angelegten Kunden erhalten automatisch die nächste Kundennummer.

## 2.2 Kundenstamm

Auf der folgenden Maske können die Kundendaten eingegeben werden:

**Kundenstamm**

Kunden-Nr. 2003

Anrede: Herr Titel:

Vorname: Franz

Nachname: Mustermann Geburtsdatum: 19.09.1999

Strasse: Musterstr. Haus-Nr.: 9

Land: D Plz: 99999 Ort: Musterstadt

Telefon privat: Telefon geschäftl.:

Handy: Telefax:

Email: Internet:

**Buchungen**

Veranstalter	Zeitraum	Reiseziel	Anzahlung	Restzahlung	Ges
TUI	01.01.2006 -15.01.2006	Menorca	80,00	270,00	

Buttons: Bankdaten, Bemerkungen, Weitere Anschriften ..., Buchung einfügen, Buchung löschen

Funktionen s. [Standardfunktionen 1.1](#)

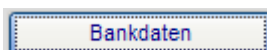

Die Funktion Bankdaten öffnet ein zusätzliches Fenster, in welchem die BLZ, die Kontonummer und das Kreditinstitut des Kunden erfaßt werden können.

**Bankdaten**

✗ ✓

**Kreditinstitut:**

**BLZ:**

**Kontonummer:**

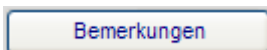

Erfassung zusätzlicher Notizen zum Kunden

Weitere Anschriften ...

Erfassung zusätzlicher Kundenanschriften

Kunden-Nr. 2003

Anrede: Herr Titel:

Vorname: Frieda

Nachname: Musterfrau

Strasse: Musterweg Haus-Nr.: 11

Land: D Plz: 11111 Ort: Musterort

Name	Vorname	Strasse	Plz	Ort
Musterfrau	Frieda	Musterweg	11111	Musterort

Buchung einfügen

Erfassung der Buchungsdaten

Buchung löschen

Durch Auswahl einer Buchung in u.a. Liste und der Funktion "Buchung löschen" wird der ausgewählte Datensatz gelöscht.

***Durch Doppelklick auf den jeweiligen Datensatz in der Buchungsliste des Kunden öffnet sich die Buchungsmaske für die Bearbeitung.***

Kunden-Nr. 2003

Veranstalter: 003 TUI

Reiseziel: Menorca

Zeitraum: 01.01.2006 - 15.01.2006

Anzahlung: 80,00 Restzahlung: 270,00 Summe: 350,00

Zahlung per Überweisung

Der Veranstalter kann über die Taste  ausgewählt werden.  
Reisezeit und -ziel sind ebenfalls erfassbar.  
Die Anzahlung + Restzahlung berechnet automatisch die Buchungssumme.

## 2.3 Agenturen

Erfassung der Agenturdaten

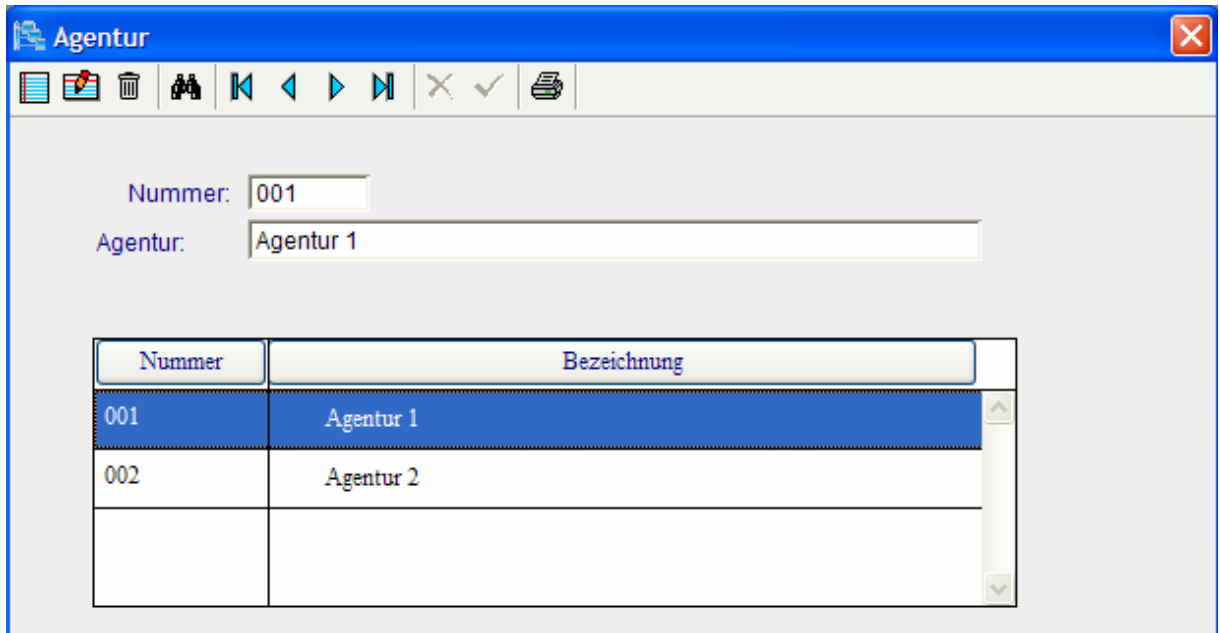

Nummer	Bezeichnung
001	Agentur 1
002	Agentur 2

## 2.4 Veranstalter

Die Veranstalter werden mit der zugehörigen Agentur in den Veranstalterdaten angelegt und können bei den Buchungen selektiert werden.

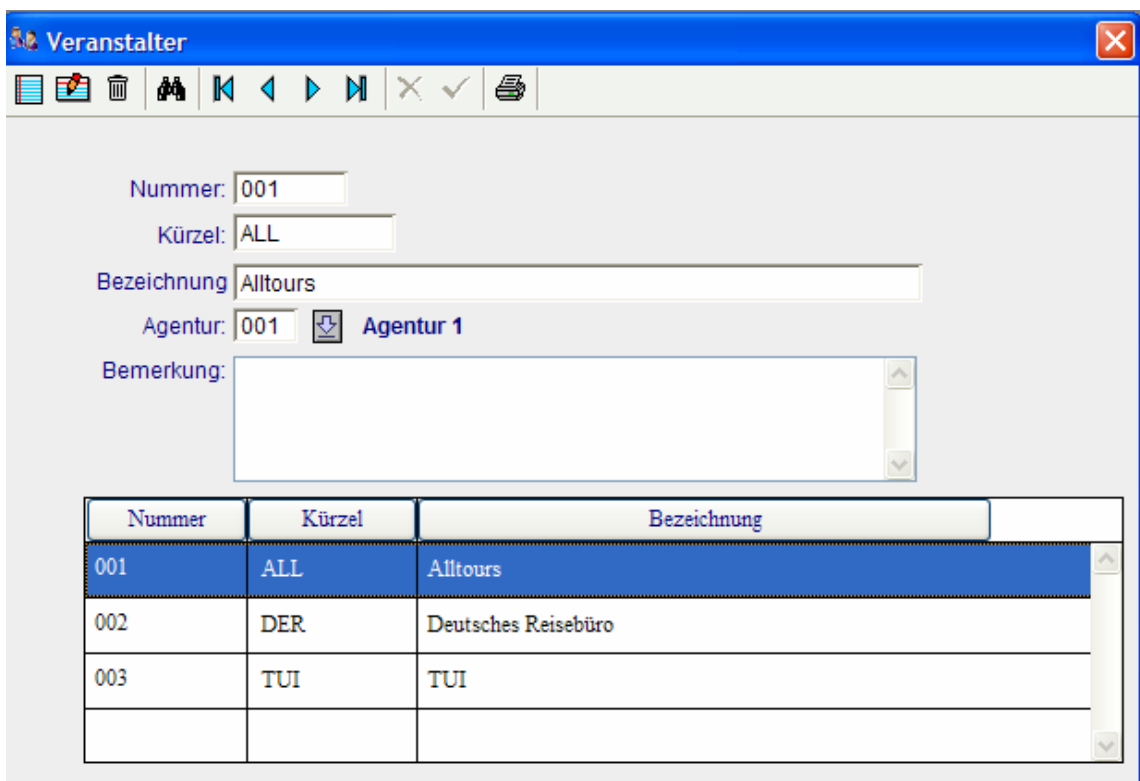

Nummer	Kürzel	Bezeichnung
001	ALL	Alltours
002	DER	Deutsches Reisebüro
003	TUI	TUI

## 3 Menü "Auswertungen"

Alle Reporte können am Bildschirm oder am Drucker ausgegeben werden. Wählen Sie hierzu die Ausgabeeinheit und betätigen Sie den Button .

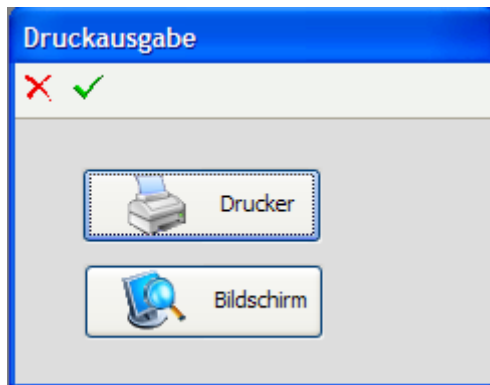

### 3.1 Kundenliste

Ausdruck der Kunden

### 3.2 Agenturliste

Ausdruck der Agenturen

### 3.3 Veranstalterliste

Ausdruck der Veranstalter

ByTel Kommunikation GmbH		Veranstalter			Stand: 27.06.2006
Nummer	Kürzel	Bezeichnung	Agentur-Nr.	Agentur-Bezeichnung	
001	ALL	Alltours	001	Agentur 1	
002	DER	Deutsches Reisebüro	001	Agentur 1	
003	TUI	TUI	002	Agentur 2	

Anzahl: 3

## 3.4 Buchungsliste

Auf der folgenden Maske können die Buchungen nach Selektionskriterien ausgegeben werden.

Der Veranstalter kann über die Taste  ausgewählt werden.  
Reisezeit der einzelnen Buchungen ist über das Buchungsdatum selektierbar.



### Buchungsliste

Stand: 08.02.2007

Kd-Nr.	Nachname	Vorname	Veranstalter	Zeitraum		Reiseziel	Buchungssumme
2655	Mustermann	Max	Veranstalter1	01.01.2007	14.01.2007	Türkei	400.00
2656	Müller	Erika	Veranstalter1	14.02.2007	13.05.2007	Ägypten-Rundreise	2000.00
2667	Meier	Fritz	Veranstalter1	01.03.2007	14.03.2007	Ibiza	660.00
<b>Anzahl: 3</b>							<b>2960.00</b>